



Bradesco
Pra frente.

LEILÃO 36 IMÓVEIS
Leilão On-Line

DATA DO LEILÃO
22/08/2018
Quarta - 10h00

001

SÃO PAULO - SÃO PAULO

LOTE RETIRADO

002



TUPI PAULISTA - SÃO PAULO

Rua Arcebispo Lemieux, 1.444, esquina com Av. Sete de Setembro - Centro - Áreas totais: terreno 7.200,00m² e construída estimada no local 3.751,25m². Matr. 2.530 do RI local. Obs.: Construção não averbada no RI. Regularização e encargos perante os órgãos competentes da averbação da área construída apurada no local, como sua numeração predial, correrão por conta do comprador. Obs: Consta Ação de Desoneração Parcial de Alienação Fiduciária processo 1001677-21.2016.8.26.0638 da 1ª Vara Cível de Tuupi Paulista - SP. O Vendedor responde pelo resultado da ação, de acordo com os critérios e limites estabelecidos nas "Condições de Venda dos Imóveis" constantes do edital. Ocupado

Lance Mínimo: R\$ 749.000,00

003



MOCOÇA - SÃO PAULO

Av. Dr. Gabriel do Ó, 1.268 e 1.274 (lt. 06 da quadra 40) - Bairro Jardim São Domingos - 1) Av. Dr. Gabriel do Ó, 1.268 e 1.274 (lt. 21 da quadra 39). Casas. Áreas totais: terr. 342,00m² e const. 403,85m² (lançada em IPTU de 403,00m²). Matr. 10.947 do RI local. **2)** Av. Dr. Gabriel do Ó (lt. 06 da quadra 40). Terreno c/ 342,00m². Matr. 13.291 do RI local. Obs.: Atual denominação do bairro pendentes de averbação no RI. Regularização e encargos perante os órgãos competentes, da divergência da área construída que vier a ser apurada no local com a averbada no RI e lançada em IPTU, correrão por conta do comprador. O Vendedor providenciará, sem prazo determinado, a baixa das averbações premonitórias das Ações de Execução constantes na AV.7 e AV.8 da matrícula 10.947 e AV.5 e AV.6 da matrícula 13.291. Ocupado. (AF)

Lance Mínimo: R\$ 277.000,00

004



BAURU - SÃO PAULO

Rua Aviador Marques, 13-60 - Jardim Europa - Terrazo Residencial - Bloco Verdi. Ap. 402, Tipo II, localizado no 4º andar com direito a vaga de garagem dupla nº 3/14, localizada no térreo. Áreas privs.: 94,40m² (ap.) e 16,72m² (vaga). Matr.: 122.783 (ap.) e 118.164 (vaga). Obs.: Desocupado - Chaves com o leiloeiro - Tel.: (11) 3093-5252

Lance Mínimo: R\$ 327.000,00

Leilão
VIP
.com.br

Vicente Paulo Albuquerque
Leiloeiro Oficial - JUCEMA nº 12/96

Inf.: 0800-717-8888
(98) 3334 8898 - (11) 3093 5252

www.leilaovip.com.br

**Bradesco**

Pra frente.

LEILÃO 36 IMÓVEIS

Leilão On-Line

DATA DO LEILÃO

22/08/2018

Quarta - 10h00

**Bradesco**

Pra frente.

LEILÃO 36 IMÓVEIS

Leilão On-Line

DATA DO LEILÃO

22/08/2018

Quarta - 10h00

005**BAURU - SÃO PAULO**

Rua Aviador Marques, 13-60 - Jardim Europa - Terrazo Residencial - Bloco Verdi. Ap. 604, Tipo I, localizado no 6º andar, c/ direito a duas vagas de garagem nºs 39 e 40, localizadas no 2º subsolo. Áreas privs.: 93,10m² (ap.) e 16,72m² (vagas). Matr.: 122.793 (ap.), 118.011 (vaga 39) e 118.012 (vaga 40). Obs.: Desocupado - Chaves com o leiloeiro - Tel.: (11) 3093-5252

Lance Mínimo: R\$ 327.000,00**006****BAURU - SÃO PAULO**

Rua Aviador Marques, 13-60 - Jardim Europa - Terrazo Residencial - Bloco Verdi. Ap. 904, Tipo I, localizado no 9º andar, c/ direito a duas vagas de garagem nºs 05 e 06, localizadas no 1º subsolo. Áreas privs.: 93,10m² (ap.) e 16,72m² (vagas). Matr.: 122.805 (ap.), 118.073 (vaga 05) e 118.074 (vaga 06). Obs.: Desocupado - Chaves com o leiloeiro - Tel.: (11) 3093-5252

Lance Mínimo: R\$ 337.000,00**007****BAURU - SÃO PAULO**

Rua Aviador Marques, 13-60 - Jardim Europa - Terrazo Residencial - Bloco Verdi. Ap. 101, Tipo I, localizado no 1º andar com direito a vaga de garagem nº 30, localizadas no térreo. Áreas privs.: 93,10m² (ap.) e 8,36m² (vaga). Matr.: 122.770 (ap.), 118.180 (vaga 30). Obs.: Desocupado - Chaves com o leiloeiro - Tel.: (11) 3093-5252

Lance Mínimo: R\$ 309.900,00**008****VERA CRUZ - SÃO PAULO**

Av. Coronel Alfredo de Oliveira, 141, esquina com Rua Luiz Ottoboni (parte das datas D e C e quarteirão 06) - Centro - Áreas totais: terreno 264,00m² e construída 252,71m². Matr. 16.794 do 2º RI de Marília/SP. Obs.: Ocupada (AF).

Lance Mínimo: R\$ 164.900,00**009****SÃO PAULO - SÃO PAULO**

Av. Sapopemba, 6.158 e 6.204 - Jardim Colorado - Residencial das Flores - Edifício Camélia - Bloco B. Ap. 136 (13º andar) com direito a 1 vaga de garagem, localizada no 1º ou 2º subsolo. Área privativa: 56,54m². Matr. 213.471 do 6º RI local. Obs.: Ocupado.

Lance Mínimo: R\$ 134.000,00**010****TAIUVA - SÃO PAULO**

Av. Marginal, 78 (It. 06), consta no IPTU lote 4E - Rua Osório Paulino Tostes - Jardim Primavera - Terreno com área de 325,00m². Matr. 32.132 do RI de Jaboticabal-SP. Obs.: Regularização e encargos perante os órgãos competentes da atual denominação do logradouro e numeração predial, bem como eventual edificação não averbada no RI e desmembramento físico do imóvel, se necessário, correrão por conta do comprador. O Vendedor providenciará, sem prazo determinado, a baixa do arresto constante na AV. 08 e da penhora na AV. 09 da citada matrícula. Ocupado (AF).

Lance Mínimo: R\$ 153.900,00**011****SÃO PAULO - SÃO PAULO**

Rua Manoel Salgado, 381 - Vila Caraguatá - Condomínio Olímpic Mbigucci - Edifício Athenas - Bloco A. Ap. Garden Tipo D 08 (Térreo) com direito a 01 vaga de garagem. Área privativa 64,62m² (ap) e 08,40m² (vaga). Matr. 219.865 do 14º RI local. Obs.: Ocupado (AF).

Lance Mínimo: R\$ 126.000,00**012****RIBEIRÃO PRETO - SÃO PAULO**

Rua Caramuru, 2.550 - Alto da Boa Vista - Edifício Ibiza Residence. Ap. 2.705A (27º pav. ou 27º andar) com direito a vaga de garagem nº 195. Área privativa total: 58,57m² (sendo 50,30m² coberta e 8,27m² descoberta) e 12,50m²(vaga). Matr. 162.676 do 1º RI local. Obs.: Ocupado (AF).

Lance Mínimo: R\$ 129.000,00**Vicente Paulo Albuquerque**

Leiloeiro Oficial - JUCEMA nº 12/96

Inf.: 0800-717-8888

(98) 3334 8898 - (11) 3093 5252

www.leilaovip.com.br**Vicente Paulo Albuquerque**

Leiloeiro Oficial - JUCEMA nº 12/96

Inf.: 0800-717-8888

(98) 3334 8898 - (11) 3093 5252

www.leilaovip.com.br



Bradesco
Pra frente.

LEILÃO 36 IMÓVEIS
Leilão On-Line

DATA DO LEILÃO
22/08/2018
Quarta - 10h00



Bradesco
Pra frente.

LEILÃO 36 IMÓVEIS
Leilão On-Line

DATA DO LEILÃO
22/08/2018
Quarta - 10h00

013



SÃO BERNARDO DO CAMPO - SÃO PAULO

Rua Ernesta Pelosini, 145 - Nova Petrópolis - Condomínio Soul. Edifício Classic-Torre B. Ap. 93 (9º andar) com direito a 01 vaga de garagem. Área privativa: 53,05m². Matr. 123.787 do 1º RI local. Obs: Consta Ação Cautelar processo 1008426-14.2018.8.26.0564 da 9ª Vara Cível do Foro de São Bernardo do Campo - SP. O Vendedor responde pelo resultado da ação, de acordo com os critérios e limites estabelecidos nas "Condições de Venda dos Imóveis" constantes do edital. Obs.: Ocupado (AF).

Lance Mínimo: **R\$ 108.000,00**

014



PORTO FERREIRA - SÃO PAULO

Rua São Sebastião, 10 - Centro - Áreas totais: terreno 168,10m² e construída 105,26m². Matr. 5.621 do RI local. Ocupado (AF). Obs.: Regularização e encargos perante os órgãos competentes de eventual divergência das áreas de terreno e construída, apurada no local, com a lançada no IPTU e averbada no RI, correrão por conta do comprador.

Lance Mínimo: **R\$ 96.000,00**

015



VALENTIM GENTIL - SÃO PAULO

Rua Luiz Bento de Almeida, s/nº (parte do Lt. 6 da qd. F) - Terreno com 483,84m². Residencial Montebelo. Matr. 52.518 do RI de Votuporanga-SP. Obs.: Ocupado (AF).

Lance Mínimo: **R\$ 67.900,00 (Somente à vista)**

016



RIO DE JANEIRO - RIO DE JANEIRO

Rua Catarina Elias Boueri, 15, antiga Rua Projetada 1 (Lt. 15, qd. B, PAL 45108) - Vargem Pequena - Condomínio Residencial Vista do Maciço. Áreas totais: terreno 184,50m² e construída estimada no local 192,00m². Matr. 268.690 do 9º RI local. Obs.: Construção pendente de averbação no RI. Regularização e encargos perante os órgãos competentes, correrão por conta do comprador. Obs: Consta Ação Cautelar processo 002295-30.2018.8.19.0209 da 4ª Vara Cível do Rio de Janeiro - RJ. O Vendedor responde pelo resultado da ação, de acordo com os critérios e limites estabelecidos nas "Condições de Venda dos Imóveis" constantes do edital. Ocupada (AF).

Lance Mínimo: **R\$ 219.900,00**

017



NITERÓI - RIO DE JANEIRO

Rua Graciliano Ramos, 04 - Vital Brasil - Edifício Start. Ap. 904 com direito a 01 vaga de garagem e box nº 32. Frações ideais: 0,01316 (ap.), 0,00106 (vaga) e 0,00013 (box 32). Matr. 29.769 do 8º RI local. Obs.: Áreas construídas pendentes de averbação no RI. Regularização e encargos perante os órgãos competentes, correrão por conta do comprador. Ocupado.

Lance Mínimo: **R\$ 369.000,00**

018



RIO DAS OSTRAS - RIO DE JANEIRO

Rodovia Amaral Peixoto (RJ 106), 20.380, km 164 - Mar do Norte - Condomínio Sítio das Garças - Bloco 03. Ap. 201 com direito a 1 vaga de garagem descoberta. Área privativa 62,41m². Matr. 26.589 do RI local. Obs.: Desocupado. Chaves na Agência 883 / Rio das Ostras - Tel. (22) 2764-0205

Lance Mínimo: **R\$ 112.000,00**

019



RIO DAS OSTRAS - RIO DE JANEIRO

Rodovia Amaral Peixoto (RJ 106), 20.380, km 164 - Mar do Norte - Condomínio Sítio das Garças - Bloco 02. Ap. 104 com direito a 1 vaga de garagem descoberta. Área privativa 62,41m². Matr. 26.568 do RI local. Obs.: Desocupado. Chaves na Agência 883 / Rio das Ostras - Tel. (22) 2764-0205

Lance Mínimo: **R\$ 109.900,00**

020



RIO DAS OSTRAS - RIO DE JANEIRO

Rodovia Amaral Peixoto (RJ 106), 20.380, km 164 - Mar do Norte - Condomínio Sítio das Garças - Bloco 01. Ap. 201 com direito a 1 vaga de garagem descoberta. Área privativa 62,41m². Matr. 26.557 do RI local. Obs.: Desocupado. Chaves na Agência 883 / Rio das Ostras - Tel. (22) 2764-0205

Lance Mínimo: **R\$ 104.900,00**



Vicente Paulo Albuquerque
Leiloeiro Oficial - JUCEMA nº 12/96

Inf.: 0800-717-8888
(98) 3334 8898 - (11) 3093 5252

www.leilaovip.com.br



Vicente Paulo Albuquerque
Leiloeiro Oficial - JUCEMA nº 12/96

Inf.: 0800-717-8888
(98) 3334 8898 - (11) 3093 5252

www.leilaovip.com.br



Bradesco
Pra frente.

LEILÃO 36 IMÓVEIS
Leilão On-Line

DATA DO LEILÃO
22/08/2018
Quarta - 10h00



Bradesco
Pra frente.

LEILÃO 36 IMÓVEIS
Leilão On-Line

DATA DO LEILÃO
22/08/2018
Quarta - 10h00

021



ITABORAÍ - RIO DE JANEIRO

Av 22 de Maio - Centro - Condomínio Edifício Hellix Business Center. Flat Bloco III, localizado no pav. Tipo de uso residencial. Ap. 101 com área privativa de 24,35m². Matr. 48.065 do 2º RI local. Obs.: O Vendedor irá providenciar, sem prazo determinado, a baixa da hipoteca, constante do R.8 da matrícula 34.498 e da penhora constante no R.1 da citada matrícula. Ocupada.

Lance Mínimo: **R\$ 99.900,00**

022



VARGINHA - MINAS GERAIS

Rua Izaura Conceição Mambelli, 275 (It. 17 da qd. 2-A) - Parque Boa Vista - Áreas totais: terreno 250,00m² e construída estimada no local 299,00m² (consta no RI 163,70m²). Matr. 23.875 do RI local. Obs.: Regularização e encargos perante aos órgãos competentes da eventual divergência da área construída apurada no local, com a lançada no IPTU e averbada no RI, correrão por conta do comprador. Obs: Consta Ação de Consignação em Pagamento processo 0136585-21.2012.8.13.0707 e Ação Cautelar processo 5002238-53.2018.8.13.0707, ambas da 3ª Vara Cível de Varginha – MG. O Vendedor responde pelo resultado da ação, de acordo com os critérios e limites estabelecidos nas “Condições de Venda dos Imóveis” constantes do edital. Ocupada (AF)

Lance Mínimo: **R\$ 179.900,00**

023



JABOTICATUBAS - MINAS GERAIS

Rua Projetada, 89 (It. 08 da qd. 26) - Terreno com área 1.000m². Loteamento Reserva Real Unidade Golfe. Matr. 15.276 do RI local. Obs.: Ocupado (AF).

Lance Mínimo: **R\$ 92.000,00**

024



PERDIGÃO - MINAS GERAIS

Avenida José Francisco Elias, 45 (It. 10 da qd. 08-B) - Nossa Senhora da Saúde - Áreas totais: terreno 126,00m² e construída estimada no local 120,00m² (consta no RI 52,00m²). Matr. 20.107 do RI de Nova Serrana. Obs.: Regularização e encargos perante os órgãos competentes da eventual divergência da área construída apurada no local, com a lançada no IPTU e averbada no RI, correrão por conta do comprador. Ocupada (AF).

Lance Mínimo: **R\$ 36.000,00**

025



CUIABÁ - MATO GROSSO

Avenida Altamiro Ari Rutz, 17 (Consta no RI Rua F) - Loteamento Residencial São Matheus (Its. 17, 18, 27, 28 e 29 da qd. 01) - Parque Cuiabá - Áreas totais: terreno 1.800m² e construída estimada no local de 1.500m². Matr. 50.168, 59.757, 59.367, 59.368, 59.369 do 5ºRI local. Obs.: Construção pendente de averbação. Regularização e encargos perante aos órgãos competentes, da área construída apurada no local, nomeação de logradouro e numeração predial, bem como sua destinação de uso (comercial/residencial), correrão por conta do comprador. Obs: Consta Ação ordinária processo 1016623-89.2018.8.11.0041 da 1ª Vara Especializada em Direito Bancário de Cuiabá - MT. O Vendedor responde pelo resultado da ação, de acordo com os critérios e limites estabelecidos nas “Condições de Venda dos Imóveis” constantes do edital. Ocupado (AF).

Lance Mínimo: **R\$ 469.900,00**

026



CAMPOS DE JULIO - MATO GROSSO

Rua Mato Grosso, 400E (It. 07 da qd. 06) - Renascer - Áreas totais: terreno 480,00m² e construída estimada no local 90,00m². Matr. 5.322 do 1º RI local. Obs.: Construção pendente de averbação no RI. Regularização e encargos perante aos órgãos competentes, correrão por conta do comprador. Ocupada (AF).

Lance Mínimo: **R\$ 48.000,00**

027



IMPERATRIZ - MARANHÃO

Rua C, 130 (parte do It. 567, qd. 244 – Gleba UM-A) - Vilinha - Área de Expansão de Imperatriz. Áreas totais: terreno 668,00m² e construída 192,02m². Matr. 2.696 do 2º RI de Balsas-MA. Obs.: Ocupada (AF).

Lance Mínimo: **R\$ 112.000,00**

028



VARGEM GRANDE - MARANHÃO

Localizado no lugar Juçaral, Data Juçaral - Área rural com 200.00ha. Matr. 1.950 do 1º RI local. Obs.: Ocupada (AF). Roteiro de Acesso: A propriedade situa-se a 25km de Vargem Grande. Partindo desta cidade, tomar estrada de terra em sentido a Pirapemas, e, desse ponto, percorrer a estrada de terra cerca de 13,5km, tomar a direita, percorrer mais 4,5km e tomar esquerda, percorrer mais 1km, tomar a esquerda, percorrer mais 1,8km, tomar a direita, percorrer mais 4,8km, tomar a direita e percorrer mais 1km até a divisa da área localizada a direita do sentido indicado.

Lance Mínimo: **R\$ 67.000,00**



Vicente Paulo Albuquerque
Leiloeiro Oficial - JUCEMA nº 12/96

Inf.: 0800-717-8888
(98) 3334 8898 - (11) 3093 5252

www.leilaovip.com.br



Vicente Paulo Albuquerque
Leiloeiro Oficial - JUCEMA nº 12/96

Inf.: 0800-717-8888
(98) 3334 8898 - (11) 3093 5252

www.leilaovip.com.br



Bradesco
Pra frente.

LEILÃO 36 IMÓVEIS
Leilão On-Line

DATA DO LEILÃO
22/08/2018
Quarta - 10h00



Bradesco
Pra frente.

LEILÃO 36 IMÓVEIS
Leilão On-Line

DATA DO LEILÃO
22/08/2018
Quarta - 10h00

029



SENADOR CANEDO - GOIÁS

Rua RB 03A, s/nº (It. 17 da qd. 16) - Residencial Buriti. Terreno com área de 360,00m². Matr. 12.104 do RI local. Obs.: Ocupado.

Lance Mínimo: **R\$ 26.900,00**

030



SENADOR CANEDO - GOIÁS

Rua RB 03A, s/nº (It. 18 da qd. 16) - Residencial Buriti. Terreno com área de 360,00m². Matr. 12.105 do RI local. Obs.: Ocupado.

Lance Mínimo: **R\$ 26.900,00**

031

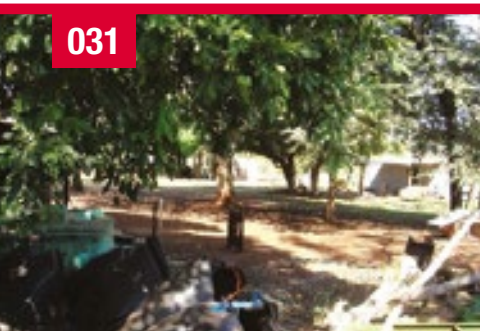

MARACAJU - MATO GROSSO DO SUL

Chácara Avaré - nº04 - Área rural com 3,34,18ha. Área Remanescente. Matr. 16.987 do 1º RI local. INCRA nº 911.054.004.332-1 e NIRF nº 7.280.666-4. Obs.: Ocupada. (AF)

Lance Mínimo: **R\$ 319.000,00**

032

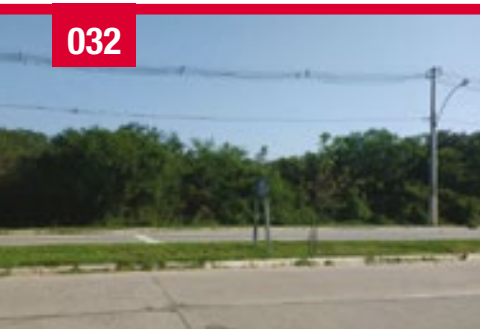

PELOTAS - RIO GRANDE DO SUL

Av. Adolfo Fettre, 451 - Recanto de Portugal - Terreno com 6.795,48m², situado no lugar denominado Costa do Pelotas. Matr. 50.994 do 2º RI local. Obs.: Consta na Av.4, Ação Civil Pública, proc. nº 022/1.13.0012034-5 da 6ª Vara Civil de Pelotas-RS. O Vendedor responde pelo resultado da ação, de acordo com os critérios e limites estabelecidos nas "Condições de Venda dos Imóveis" constantes do edital. Ocupado (AF).

Lance Mínimo: **R\$ 259.000,00 (Somente à vista).**

033

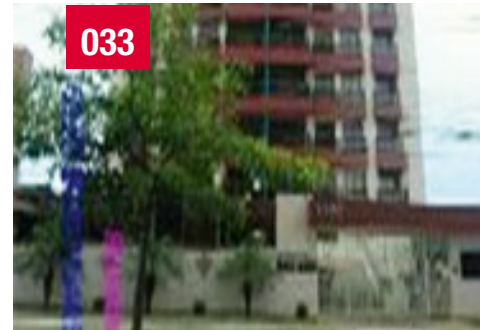

PORTO VELHO - RONDÔNIA

Avenida Rio Madeira, 1.952 - Agenor Martins de Carvalho - Condomínio Residencial "Monte Grappa". Ap 1.504 (15º pav.) com direito a 02 vagas de garagem. Área privativa 97,63m². Matr. 78.784 do 1º RI local. Obs.: Ocupado (AF).

Lance Mínimo: **R\$ 219.900,00**

034



SALVADOR - BAHIA

Rua Barão do Triunfo, 368 - Rio Vermelho - Edifício Residencial Jardim Primavera. Ap. 102 com direito a 1 vaga de garagem nº19. Área privativa 82,89m² (ap) e 10,35m² (vaga). Matr. 42.859 do 1º RI local. Obs.: Ocupado (AF).

Lance Mínimo: **R\$ 169.000,00**

035

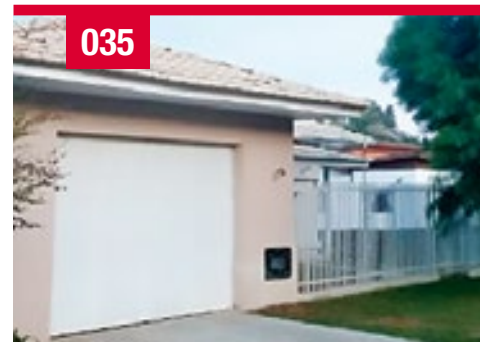

CANOINHAS - SANTA CATARINA

Rua João Tomachitz, 366, consta no RI nº 366 (lote 72 - parte da data 16) - Tricolin - Áreas totais: terreno 400,00m² e construída 152,80m². Matr. 3.853 do RI local. Obs.: Consta Ação Revisional processo 0004271-81.2011.8.24.0015 e Ação de Consignação em Pagamento processo nº 0000761-80.1999.8.24.0015 da 2ª Vara Cível de Canoinhas - SC. O Vendedor responde pelo resultado da ação, de acordo com os critérios e limites estabelecidos nas "Condições de Venda dos Imóveis" constantes do edital. Obs.: Ocupado.

Lance Mínimo: **R\$ 117.000,00**

036



BORBA - AMAZONAS

Travessa Manoel de Assunção, s/nº - Bairro Recreio - Áreas totais: terreno 200,00m² e construída estimada no local 399,00m² (consta no IPTU 598,50m²). Matr. 1.185 do 1º RI local. Obs.: Construção pendente de averbação. Regularização e encargos perante os órgãos competentes, bem como sua destinação de uso (comercial/residencial) e numeração predial, correrão por conta do comprador. Ocupada (AF).

Lance Mínimo: **R\$ 69.900,00**



Vicente Paulo Albuquerque
Leiloeiro Oficial - JUCEMA nº 12/96

Inf.: 0800-717-8888
(98) 3334 8898 - (11) 3093 5252

www.leilaovip.com.br



Vicente Paulo Albuquerque
Leiloeiro Oficial - JUCEMA nº 12/96

Inf.: 0800-717-8888
(98) 3334 8898 - (11) 3093 5252

www.leilaovip.com.br

CONDIÇÕES DE PAGAMENTO

1 - À VISTA

Para os imóveis arrematados por qualquer valor, com pagamento no ato da arrematação, será concedido desconto de 10%. Sobre o valor do arremate, incorrerá a comissão de 5% ao Leiloeiro a ser pago pelo arrematante. Obs.: Sem uso do FGTS.

2 - PARCELAMENTO (exceto lote 15 e 32)

2.1 - Qualquer imóvel:

Sinal mínimo de 25%, mais comissão de 5% ao Leiloeiro e o saldo restante em até 12 parcelas mensais, iguais, consecutivas e sem acréscimos. Obs.: Sem uso do FGTS.

2.2 - Arrematados por valor até R\$ 100.000,00:

Sinal mínimo de 25%, mais comissão de 5% ao Leiloeiro e o saldo restante a ser acrescido mensalmente da taxa de juros efetiva de 12% a.a., calculada pelo Sistema de Amortização - Tabela Price e correção anual pelo Índice Geral de Preços de Mercado - IGP-M, se positivo, a ser pago em 24 parcelas mensais. Obs.: Sem uso do FGTS.

2.3 - Arrematados por valor superior a R\$ 100.000,00:

Sinal mínimo de 30%, mais comissão de 5% ao Leiloeiro e o saldo restante a ser acrescido mensalmente da taxa de juros efetiva de 12% a.a., calculada pelo Sistema de Amortização - Tabela Price e correção mensal pelo Índice Geral de Preços de Mercado - IGP-M, se positivo, a ser pago em 36 ou 48 parcelas mensais. Obs.: Sem uso do FGTS.

3 - FINANCIAMENTO

Imóveis residenciais, desocupados e sem restrição documental, sendo que em qualquer das modalidades a garantia será a alienação fiduciária do imóvel. Obs.: A posse direta do imóvel será transferida ao comprador somente após a liberação do financiamento pela Instituição Financeira.

3.1 - Carteira Habitacional - SFH, Prestações atualizadas, com valor de avaliação do imóvel até R\$ 950.000,00 (para os imóveis situados nos Estados de São Paulo, Rio de Janeiro, Minas Gerais e Distrito Federal), para os demais Estados, avaliação do imóvel até R\$ 800.000,00, para enquadramento nas condições do SFH:

Sinal mínimo de 20%, mais comissão de 5% ao Leiloeiro e o saldo restante financiado em até 360 meses (30 anos), em prestações mensais e sucessivas;

Taxa de juros efetiva de 10% a 12% ao ano + TR calculada pelo SAC – Sistema de Amortização Constante ou Sistema de Amortização - Tabela Price;

Prestações reajustadas mensalmente pelo Índice da Remuneração Básica da Poupança (MENPOU);

Comprometimento inicial máximo da renda líquida: até 30% no SAC ou 15% na Tabela Price;

Saldo devedor corrigido mensalmente pelo índice de atualização das contas de poupança;

Uso do FGTS para reduzir o saldo financiável, quando a operação se enquadrar no SFH.

3.2 - Carteira Habitacional – Taxa de Mercado – Prestações atualizadas, com valor de avaliação do imóvel acima de R\$ 950.000,00 e até R\$ 5.000.000,00 (para os imóveis situados nos Estados de São Paulo, Rio de Janeiro, Minas Gerais e Distrito Federal), para os demais Estados, avaliação do imóvel acima de R\$ 800.000,00 até R\$ 5.000.000,00:

Sinal mínimo de 20%, mais comissão de 5% ao Leiloeiro e o saldo restante financiado em até 360 meses (30 anos), em prestações mensais e sucessivas;

Taxa de juros efetiva de 11% a 14,50% ao ano + TR calculada pelo SAC – Sistema de Amortização Constante ou Sistema de Amortização - Tabela Price;

Prestações reajustadas mensalmente pelo Índice da Remuneração Básica da Poupança (MENPOU);

Comprometimento inicial máximo da renda líquida: até 30% no SAC ou 15% na Tabela Price;

Saldo devedor corrigido mensalmente pelo índice de atualização das contas de poupança.

Obs.: Para Financiamento – item 3:

- As prestações não poderão ser inferiores a R\$ 200,00.

- O interessado deverá procurar qualquer agência Bradesco para consulta prévia de enquadramento.

- Estão disponíveis no site www.bradesco.com.br os simuladores, nos quais os interessados no financiamento poderão obter as planilhas demonstrando a evolução da dívida e gráficos que irão auxiliar no esclarecimento e dúvidas dos interessados, bem como a relação dos documentos necessários a serem apresentados.

Em todas as condições de pagamento, sobre o valor de arremate incorrerá a comissão de 5% ao Leiloeiro, a ser paga pelo arrematante.

Importante: Consulte condições completas no Edital do Leilão no site www.leilaovip.com.br

CONDIÇÕES DE VENDAS

Do procedimento de venda

Os bens serão vendidos um a um, a quem maior lance oferecer, por valor igual ou superior ao lance mínimo estipulado para cada imóvel, reservando-se ao comitente Vendedor, o direito de liberar ou não o bem pelo maior preço alcançado, bem como retirar, desdobrar ou reunir os imóveis em lotes de acordo com seu critério ou necessidade, por intermédio do leiloeiro. Ao ofertar o lance, o participante estará ratificando seu prévio conhecimento e plena concordância quanto a todos os termos do edital e condições de venda disponibilizadas pelo leiloeiro, notadamente quanto às condições e restrições específicas de cada imóvel. Eventuais alterações nas descrições dos imóveis, ou suas respectivas condições de venda, ocorridas até a data de realização do leilão, serão, a critério do Comitente Vendedor, noticiadas por meio dos sites www.bradesco.com.br e www.leilaovip.com.br, cabendo ao interessado acompanhar e se cientificar das referidas alterações.

Da participação no leilão

O interessado, sendo pessoa física, deverá fornecer ao leiloeiro cópia de seus documentos de identificação (CPF, RG e Certidão de Nascimento e/ou Casamento) e se pessoa jurídica, cópia do contrato social ou ata de eleição de diretoria, estatuto social e cartão do CNPJ. Fica esclarecido que menores de 18 anos somente poderão adquirir algum bem se emancipados, representados ou assistidos pelo responsável legal. Estrangeiros deverão comprovar sua permanência legal e definitiva no país.

Da participação somente via Internet

Serão aceitos lances via internet, com participação on-line dos interessados, por meio de acesso identificado e fornecido sob exclusividade responsabilidade do leiloeiro, através de seu site, estando os interessados sujeitos integralmente às Condições de Venda e de Pagamento dispostas neste edital de leilão. O interessado ao efetuar o cadastramento deverá ter capacidade, autoridade e legitimidade para assumir todas as responsabilidades e obrigações constantes nas Condições de Venda e de Pagamento dispostas no edital de leilão. Para participação do leilão somente on-line, deverão os interessados efetuar cadastro prévio no site do leiloeiro, enviar a documentação necessária bem como anuir às regras de participação dispostas no site do leiloeiro para obtenção de “login” e “senha”, o qual validará e homologará os lances em conformidade com as disposições do edital. Os lances oferecidos somente on-line não garantem direitos ao proponente/arrematante em caso de recusa do leiloeiro ou por qualquer outra ocorrência, tais como, queda ou falhas no sistema, conexão de internet, linha telefônica ou outras ocorrências, sejam quais forem os motivos, posto que são apenas facilitadores de oferta aos interessados, com os riscos naturais às falhas ou impossibilidades técnicas, imprevisões e intempéries, que são assumidos com exclusividade pelo interessado quando da sua participação, não sendo cabível qualquer reclamação a respeito.

Do envio de lances on-line

Os interessados cadastrados e habilitados para o leilão estarão aptos a ofertar lances por meio do sistema on-line no site do leiloeiro, devendo ser respeitado o horário estipulado para o encerramento de cada lote. Sobrevindo lance nos 02 (dois) minutos antecedentes ao horário previs-

to para o encerramento do lote, haverá(ão) prorrogação(ões) por mais 2 (dois) minutos, para que todos os usuários interessados tenham a oportunidade de ofertar novos lances. O envio de lances para cada lote será encerrado, caso este, não receba lances durante os 2 (dois) minutos finais, ficando como vencedor o último lance ofertado.

Dos impedimentos para aquisição

É vedada a alienação com opção para pagamento a prazo, em qualquer modalidade, para compradores com restrições cadastrais ou em mora perante o Vendedor ou outras Instituições, ainda, se figurar no cadastro dos órgãos de proteção ao crédito, tais como, Serasa, SPC, etc. Constatando-se qualquer uma das situações durante a realização do evento, o imóvel será reconduzido a pregão, a critério exclusivo do Vendedor. Caso a constatação ocorra após o encerramento do evento, a venda poderá ser considerada sem efeito a critério do Vendedor. Em qualquer situação não há obrigação do Vendedor em informar ao arrematante as restrições existentes pois fica a seu critério a conclusão ou não da venda.

Das visitas prévias aos imóveis

As fotos dos imóveis divulgadas são meramente ilustrativas, competindo, portanto, aos interessados, procederem visita prévia à realização do leilão.

Da venda em caráter Ad Corpus e conforme o estado físico dos imóveis

Os imóveis serão vendidos em caráter “AD CORPUS” e no estado em que se encontram, sendo que as áreas mencionadas nos editais, folhetos e outros veículos de comunicação, são meramente enunciativas e repetitivas das dimensões constantes do registro imobiliário, isto é, o arrematante adquire o imóvel como se apresenta como um todo, independentemente de suas exatas e verdadeiras limitações, sejam elas quais forem, não podendo, por conseguinte, exigir complemento de área, reclamar eventuais mudanças nas disposições internas dos cômodos dos imóveis apregoados, não podendo ainda, alegar desconhecimento das condições, características e estado de conservação e localização dos bens, seja a que tempo ou título for, não sendo cabível, portanto, pleitear a rescisão do contrato ou abatimento proporcional do preço em tais hipóteses.

Da venda conforme o estado fiscal e documental dos imóveis e da responsabilidade por regularizações necessárias

Os imóveis serão vendidos na situação em que se encontram registrados no cartório de registro de imóveis onde estão matriculados e nas condições fiscais em que se apresentarem perante os órgãos públicos, obrigando-se o Comprador, de maneira irrevogável e irreatável, a promover regularizações de qualquer natureza, cumprindo inclusive, quaisquer exigências de cartórios ou de repartições públicas, inclusive previdenciárias, que tenham por objeto a regularização dos imóveis junto a cartórios e órgãos competentes, o que ocorrerá sob suas exclusivas expensas. De igual modo, o Vendedor não responde por débitos não apurados junto ao INSS dos imóveis com construção em andamento, concluída ou reformada, não averbada no Registro de

Imóveis competente, bem como quaisquer outros ônus, providências ou encargos necessários.

Da cientificação prévia acerca de exigências e restrições de uso dos imóveis

O Comprador deverá se cientificar prévia e inequivocadamente, por conta própria, das exigências e restrições de uso impostas pela legislação e órgãos públicos (municipal, estadual e federal), especialmente no tocante a legislação e preservação ambiental, saneamento, situação enfitêutica, uso do solo e zoneamento, servidões de qualquer natureza e ainda, das obrigações e dos direitos decorrentes das convenções e especificações de condomínio ou imposições dos loteamentos, quando for o caso, às quais estará obrigado a respeitar por força da arrematação do imóvel, não ficando o Vendedor, responsável por qualquer levantamento ou providências neste sentido. O Vendedor não responde por eventual contaminação do solo ou subsolo ou passivos de caráter ambiental.

Dos imóveis com enfiteuse

O comprador deverá apurar a situação enfitêutica e sendo foreiro, providenciar por conta própria, perante o Senhorio, a transferência de titularidade, ainda que cadastrado em nome de terceiros. no prazo de até 90 dias da aquisição.

Dos pagamentos, condição resolutiva e da comissão do leiloeiro

O comprador deverá pagar em até 2 dias úteis, após a arrematação, a importância equivalente ao sinal ou, quando for o caso, a totalidade do valor do arremate ao Vendedor, mais comissão de 5% (cinco por cento) ao leiloeiro (em pagamentos separados). O pagamento relativo ao sinal (vendas parceladas) ou ao valor integral (vendas à vista), fica subordinado a Condição Resolutiva, o que implicará na resolução de pleno direito do negócio jurídico, independentemente de notificação, não gerando qualquer efeito para as partes ou terceiros, sem prejuízo da apuração de perdas e danos pelo Vendedor, ficando o imóvel livre para ser alienado, de imediato. O Vendedor fixará o local para pagamento do saldo ou da 1ª (primeira) parcela do preço e/ou assinatura dos documentos necessários à formalização da venda.

Dos pagamentos à prazo

As vendas efetuadas mediante pagamento parcelado estarão sujeitas à análise de crédito pelo Vendedor. O vencimento da 1ª (primeira) parcela será em 30 (trinta) dias após a data do leilão, e as demais parcelas em igual dia dos meses subsequentes, independentemente da transmissão de posse e assinatura do Instrumento Particular de Compra e Venda de Bem Imóvel com Pacto Adjeto de Alienação Fiduciária em Garantia (“Instrumento”) em até 30 dias do leilão. Ocorrendo atraso no pagamento de qualquer parcela do preço, inclusive antes do registro do Instrumento na matrícula do imóvel, independentemente das medidas que possam ser adotadas no sentido da rescisão contratual, sobrevirá o acréscimo imediato de juros de mora à razão de 12% a.a. (doze por cento ao ano), correção monetária pelo IGP-M e multa de 2% (dois por cento) sobre o valor da dívida. A qualquer modo, o não pagamento de quaisquer das parcelas do saldo, em seus exatos vencimentos, facultará ao Vendedor notificar o Comprador, judicial ou extrajudicialmente,

com prazo de 15 (quinze) dias para efetuar o pagamento da parcela vencida, com os acréscimos acima. Vencido tal prazo, sem a purgação da mora, poderá o Vendedor, a seu critério exclusivo, optar pelo vencimento antecipado de todo o saldo, com os acréscimos acima mencionados, ou considerar o negócio rescindido de pleno direito, retendo 50% (cinquenta por cento) de todas as quantias já pagas pelo Comprador, a título compensatório, ficando o imóvel liberado para ser comercializado novamente pelo Vendedor. Não constituirão motivo para desfazimento do negócio pelo Comprador, ou modificação dos vencimentos das parcelas do saldo do preço de aquisição, o eventual atraso na formalização do Instrumento de venda, especialmente quando celebrado fora da Sede da Matriz do Vendedor.

Da impossibilidade de arrependimento pelo arrematante

Os lances declarados vencedores não comportam arrependimento unilateral, portanto, após notificado o(a) Comprador(a) para a formalização da escritura pública ou Instrumento, conforme o caso, não sendo estes devidamente formalizados por iniciativa do arrematante, perderá este em proveito do Vendedor, o equivalente a 50% (cinquenta por cento) do montante dos valores pagos, incluindo as arras, independentemente de qual tenha sido o motivo alegado para o rompimento do negócio, verba essa que tem a finalidade de ressarcir o Vendedor dos prejuízos pelo direitos relativos ao imóvel, pelo simples fato de terem permanecido à disposição do arrematante no período de vigência do liame jurídico, perdendo ainda, todos os direitos com relação à compra efetuada, ficando o imóvel liberado ao Vendedor, de imediato, para nova venda.

Da Escritura Pública ou Instrumento Particular de Compra e Venda de Bem Imóvel com Pacto Adjeto de Alienação Fiduciária em Garantia

Ressalvadas as restrições específicas de cada imóvel, bem como das Condições Específicas para os imóveis rurais adiante descritas, nas vendas à vista, será formalizada a escritura pública de venda e compra, e nas vendas a prazo, será celebrado o Instrumento Particular de Compra e Venda de Bem Imóvel com Pacto Adjeto de Alienação Fiduciária em Garantia, que deverá ser registrado na matrícula do imóvel pelo Comprador, e este deverá apresentar ao Vendedor, no prazo de 30 (trinta) dias contados da data da assinatura do Instrumento, a comprovação do registro perante o Ofício Imobiliário competente, com a apresentação da certidão atualizada da matrícula do imóvel, bem como da alteração cadastral perante órgãos públicos e condomínios quanto à responsabilidade por tributos e encargos, exceto os imóveis com ressalvas apontadas em suas descrições, que estejam em procedimento de atualização de atos societários do Vendedor no Registro Imobiliário, com eventual necessidade de renovação das certidões do INSS e da Receita Federal / Procuradoria, bem como, que dependam de outras regularizações documentais a serem efetuadas. As escrituras serão lavradas perante o Tabelionato indicado pelo Vendedor. Vencida a documentação disponibilizada para outorga da Escritura Pública, por culpa do Comprador, ficará sob sua responsabilidade, a obtenção de novos documentos, hipótese em que o Vendedor não poderá ser responsabilizado no caso de atraso. Lavrada a escritura, deverá o Comprador apresentar ao Vendedor, no prazo de 30 (trinta) dias contados da data da lavratura, a comprovação do registro perante o Ofício Imobiliário competente, com a apresentação da certidão atualizada da matrícula do imóvel, bem como da alteração cadastral perante órgãos públicos e condomínios quanto à responsabilidade por tributos e encargos. Havendo inadimplência do(a) Comprador(a) após a apresentação por este de comprovação do Instrumen-

to, devidamente registrado na matrícula do imóvel ao Vendedor, serão adotadas todas as condições estabelecidas na Lei 9.514/97, conforme disposto no Instrumento.

Da assinatura de Instrumento Particular de Compromisso de Venda e Compra

Na hipótese de ocorrer qualquer pendência documental que obste a imediata lavratura da escritura pública definitiva, nos casos de pagamento à vista, ou do Instrumento, no caso de pagamento parcelado, ficará facultado ao Vendedor celebrar Instrumento Particular de Compromisso de Venda e Compra, quitado ou parcelado, conforme o caso. O Comprador ficará obrigado a receber a escritura pública definitiva ou Instrumento tão logo concluídas todas as regularizações e providências necessárias.

Das despesas com a transferência dos imóveis

Serão de responsabilidade do arrematante todas as providências e despesas necessárias à transferência dos imóveis, tais como, imposto de transmissão, taxas, emissão de alvarás, certidões, certidões pessoais, certidões em nome do Vendedor, outorga de escrituras públicas, emolumentos cartorários, registros, averbações de qualquer natureza, inclusive o recolhimento de laudêmio e obtenção de certidões autorizativas, ainda que relativo a hipóteses de situações enfitêuticas não declaradas ao tempo da alienação.

Da cláusula constituti e da transferência da posse dos imóveis desocupados

Nas vendas à vista, a posse do bem será transferida ao arrematante em até 72 (setenta e duas) horas após comprovada a compensação bancária do valor integral do lance, enquanto nas vendas parceladas, a posse dos imóveis será transmitida após o prazo de 10 (dez) dias a contar da data de apresentação ao Vendedor da certidão atualizada da matrícula do imóvel, constando o registro da Alienação Fiduciária em Garantia. Confirmadas as compensações bancárias, no caso de pagamento à vista, operar-se-á automaticamente a transmissão da posse, direitos, obrigações e ações incidentes sobre o imóvel, por força da cláusula constituti ora estabelecida, cabendo ao arrematante providenciar seu ingresso no imóvel, podendo, a seu critério e após os prazos acima, retirar as chaves do imóvel perante a agência indicada na descrição do bem.

Das medidas e encargos necessários à desocupação dos imóveis ocupados

Quanto aos imóveis ocupados, ocorrida a compensação do valor integral relativo ao lance (vendas à vista), ou do sinal (vendas à prazo), serão transferidos os direitos, obrigações e ações incidentes sobre o bem, por força desta cláusula. Todas as providências e despesas necessárias à desocupação dos imóveis, ocupados a qualquer título, correrão por conta exclusiva do Comprador. Eventualmente, o Vendedor poderá ter ajuizado ação de imissão de posse dos imóveis alienados na condição de ocupados, respondendo tão somente pelos honorários advocatícios contratuais, já despendidos para distribuição da referida ação, não respondendo, todavia, pelos seus resultados, transferindo-se ao Compra-

dor, as vantagens, despesas/custas judiciais e ônus decorrentes da respectiva demanda judicial, ou outros atos suplementares eventualmente necessários à retomada do bem, devendo o Comprador, constituir advogado, a fim de adotar as medidas objetivando a substituição processual, se possível, ou a intervenção na condição de assistente.

Dos imóveis ocupados, adquiridos pelo Vendedor pelo rito da Lei 9.514/97 – alienação fiduciária em garantia

O artigo 30 da citada Lei estabelece a possibilidade dos cessionários ou sucessores do fiduciário, pleitearem medida liminar tendente à desocupação do imóvel, em 60 (sessenta) dias. Desta forma, aos arrematantes dos imóveis identificados pela sigla “AF”, que se encontrem ocupados por devedores fiduciários, antecessores do ora Vendedor, subsistirá a possibilidade de buscarem, por conta e risco, a mencionada concessão liminar, permanecendo, a qualquer modo, exclusivos responsáveis por todas as providências e encargos necessários à efetiva desocupação do imóvel, eximindo o Vendedor de qualquer responsabilidade, notadamente quanto a eventual decisão judicial desfavorável, seja qual for o seu fundamento.

Da responsabilidade fiscal e de encargos incidentes sobre os imóveis

Todos os débitos pendentes relativos a tributos, despesas condominiais e outros encargos, que incidem sobre os imóveis serão de responsabilidade do Vendedor até a data do leilão, exceto os imóveis apontados de forma diversa em sua descrição, cuja responsabilidade será exclusiva do Comprador, independentemente da data dos fatos geradores dos respectivos débitos, devendo ser quitados junto aos respectivos credores até a data de outorga da escritura pública definitiva ou assinatura do Instrumento, conforme o caso, sem direito a qualquer ressarcimento. O pagamento de eventuais encargos imobiliários de responsabilidade do Vendedor, apurados até a data da venda, tais como, dívidas de Condomínio, IPTU e outras, cobrados nas formas administrativas ou judiciais, bem como a obtenção das respectivas certidões negativas e baixas de eventuais gravames, ocorrerá no menor prazo possível, porém não definido.

Das vendas condicionadas ao não exercício de direito de preferência

Subsistindo direito de preferência aquisitiva por terceiros, em relação à quaisquer imóveis ofertados, seja em razão de locação, condomínio, arrendamento rural ou qualquer outra previsão legal, a arrematação ficará condicionada ao não exercício do direito de preferência por seu detentor, nas mesmas condições ofertadas pelo arrematante. A escritura pública definitiva ou Instrumento, será outorgada ou emitida, conforme o caso, em até 60 (sessenta) dias após o decurso do prazo previsto em lei, qual seja, 30 (trinta) dias contados do recebimento da notificação a ser encaminhada pelo Vendedor ao(s) locatário(s) ou condômino(s), após a realização do leilão, adotando-se as demais condições e ressalvas previstas no item “Da Escritura Pública ou Instrumento Particular de Compra e Venda de Bem Imóvel com Pacto Adjeto de Alienação Fiduciária” acima exposto.

Da hipótese de evicção e respectiva indenização

Os imóveis disponibilizados à venda, não sendo originários dos ativos

de uso do Vendedor, podem, a qualquer tempo e eventualmente, ser objeto de reivindicação judicial ou gravames (administrativos ou judiciais), cujos resultados das demandas ou baixas serão suportados pelo Vendedor. Fica esclarecido que no tocante às demandas judiciais, o Vendedor responderá somente por ocasião da definitiva decisão judicial, transitada em julgado, não constituindo as referidas demandas, em qualquer situação, motivo para o arrematante pleitear o desfazimento da arrematação, seja a que tempo ou título for. A indenização por evicção (perda da coisa por força de sentença judicial) corresponderá somente até o limite do preço da venda do imóvel, com acréscimo do IGP-M da FGV, a contar de seu desembolso integral ou do sinal e das respectivas parcelas pagas, bem como da comissão do Leiloeiro, e dos custos com escritura e registro da propriedade, não sendo conferido ao adquirente o direito de pleitear quaisquer outros valores indenizatórios, a exemplo daqueles estipulados nos artigos 448 e 450 do Código Civil Brasileiro e tampouco por benfeitorias eventualmente introduzidas no imóvel, após a data da aquisição, pelas quais não poderá sequer pleitear direito de retenção.

Das condições específicas para imóveis rurais

Além das condições de venda já estabelecidas, competirá exclusivamente ao Comprador, às suas expensas e sem direito a qualquer indenização ou apresentar questionamento de qualquer natureza no futuro:

1) Adotar as medidas possessórias necessárias em face de eventuais ocupações declaradas ou clandestinas, incluindo direitos trabalhistas, se houver; 2) Providenciar georreferenciamento, além das respectivas aprovações perante o INCRA e demais órgãos pertinentes; 3) Apurar eventual necessidade de promover a demarcação dos imóveis, adotando as medidas judiciais ou extrajudiciais que venham a ser necessárias, incluindo ajustes em geral com os confrontantes e retificação dos registros, se for exigido; 4) Retificar, se necessário, as declarações de exercícios anteriores e cadastros dos imóveis perante a Receita Federal, INCRA e demais órgãos, respondendo por eventuais diferenças ou débitos de ITR ou outros tributos, taxas e encargos que sejam apurados, independentemente da data de seus fatos geradores; 5) Elaborar e entregar as declarações de ITR, de exercícios vigentes e anteriores, perante a Receita Federal e pagar o Imposto Territorial Rural respectivo;

6) Regularizar/averbar as eventuais edificações perante os Registros de Imóveis e demais órgãos, bem como servidões de qualquer natureza, inclusive de passagem; 7) Averbar reserva legal de área, elaborando, também, caso necessário, Ato Declaratório Ambiental (ADA) perante o IBAMA; 8) Cientificar-se previamente das exigências e restrições de uso impostas pela Legislação e órgãos públicos (municipal, estadual ou federal), aplicáveis aos imóveis, no tocante a restrição de uso, reserva legal, preservação ambiental, saneamento, às quais estará obrigado a respeitar por força da aquisição do imóvel;

O Vendedor não responde por eventuais danos ambientais, desmatamentos não autorizados pelos órgãos reguladores ou, ainda, por contaminação do solo ou subsolo, ocorridos em qualquer tempo. Satisfeitas todas as medidas necessárias pelo Comprador, será lavrada a escritura pública, sendo que na opção de pagamento parcelado, será o Instrumento Particular de Venda e Compra de Bem Imóvel com Pacto Adjeto de Alienação Fiduciária em Garantia.

Da não configuração de novação ou renúncia de direitos

A omissão ou tolerância do Vendedor, em exigir o estrito cumprimento dos termos e condições do edital e ou instrumento utilizado para formalizar a venda, não constituirá novação ou renúncia, nem afetará os seus direitos, que poderão ser exercidos a qualquer tempo.

Do enquadramento perante o COAF

O Vendedor declara que cumpre toda e qualquer legislação vinculada a prevenção e combate a crime de “lavagem de dinheiro”, inclusive aos atos normativos editados pelo COAF - Conselho de Controle de Atividades Financeiras - conforme Lei nº 9.613 de 03 de março de 1998, regulamentada pelo Decreto nº 2.799 de 08 de outubro de 1998.

Do foro de eleição

Fica eleito o Foro da Comarca de cada imóvel, para neles sejam dirimidas quaisquer dúvidas ou questões oriundas do presente edital.



Bradesco

Pra frente.

www.bradesco.com.br



www.leilaovip.com.br

Inf.: 0800-717-8888 (98) 3334 8898 - (11) 3093 5252



Vicente Paulo Albuquerque
Leiloeiro Oficial - JUCEMA nº 12/96